

VMT

VERTRAGS-MANAGER TELEKOMMUNIKATION

360° AUSWERTUNG FÜR MOBILFUNK

Analyse-Software für Verträge, Geräte, Kosten & mehr



VOLL IM GRIFF: Daten & Kosten für Ihren Mobilfunk – mit KatharSys® VMT

Ihr Unternehmen verursacht ein mittleres bis hohes Aufkommen an Mobilfunk-Daten? Sie benötigen dafür detaillierte Auswertungen – nach individuellen Kriterien? Und wollen auch die Verträge und Mobilfunk-Geräte Ihrer Mitarbeiter verwalten? Dann profitieren Sie von KatharSys® VMT.

Kommunikationskosten analysieren – individuelle Auswertungen

Als leistungsstarkes Software-Tool für die Analyse Ihrer Mobilfunk-Kosten importiert KatharSys® VMT die Verbindungsdaten, die Ihr Mobilfunk-Provider Ihnen zur Verfügung stellt – und wertet diese aus. So erstellen Sie individuelle Reporte mit optimaler Übersicht.

Im Detail – wer telefoniert wann, wie lange und wie oft?

Wer telefoniert mit welchem Volumen – und welche Rufnummern wurden gewählt? Wer ist Spitzenreiter? Wie sieht das Telefonier-Verhalten übers Jahr gesehen aus? KatharSys® VMT liefert die Antworten. In Zahlen – und im grafischen Überblick. Für hohe Ansprüche.

Komfortabel managen – Mobilfunkverträge und Verbindungsdaten

SIM-Karten, Gerätetyp, Überblick über Laufzeiten, Fälligkeiten oder z. B. subventionierte Verträge – mit KatharSys® VMT verfügen Sie über ein komfortables Vertrags- und Gerätemanagement für den Mobilfunk.

MOBILFUNK GOES AUSWERTUNG

Geräte, Daten & Verträge verwalten

Verwalten Sie Ihre Mobilfunk-Verträge mit zahlreichen Details wie Rufnummer, PINs, Provider, Tarifen, PUKs sowie Vertrags-Daten und nutzende Personen. Erfassen Sie kennzeichnende Hardware-Details sowie Beschaffungskosten. Werten Sie Rechnungen grafisch aus und verfolgen Sie die Vertrags- und Geräte-Historie.

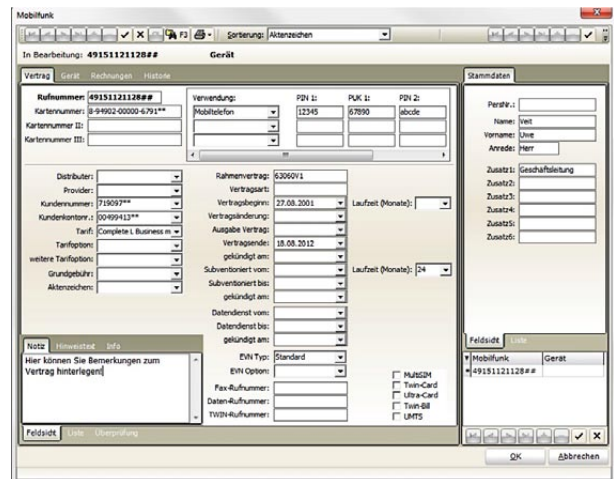

ÜBERBLICK TRIFFT KOMFORT

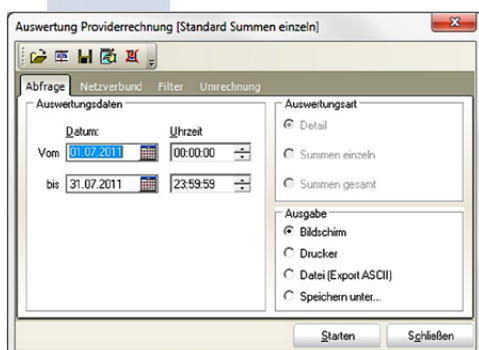

Kosten ermitteln – Verbindungsdaten auswerten

Erstellen Sie individuelle Auswertungen der Verbindungsdaten Ihrer Mobilfunk-Teilnehmer. Werten Sie Ihre Daten nach zahlreichen Schlüsseln und Filtern aus und erstellen Sie aussagestarke Übersichten nach den Kriterien Mobilfunknummer, Rufnummer, Providerrechnung und Analyse. Inkl. zahlreicher Unterschlüssel und Detail-Kriterien. Und geben Sie Ihre Auswertung in zahlreichen konfigurierbaren Report-Formularen aus – auf Bildschirm, Drucker oder als Datei.

Katharsys® VMT –

1. Wahl für Ihre Verbindungsdaten

Katharsys® VMT aus dem Hause Veit & Börs Software GmbH fügt sich nahtlos in die Katharsys® Welt ein und greift auf die Teilnehmer-Daten des Moduls Katharsys® STAMM zu.

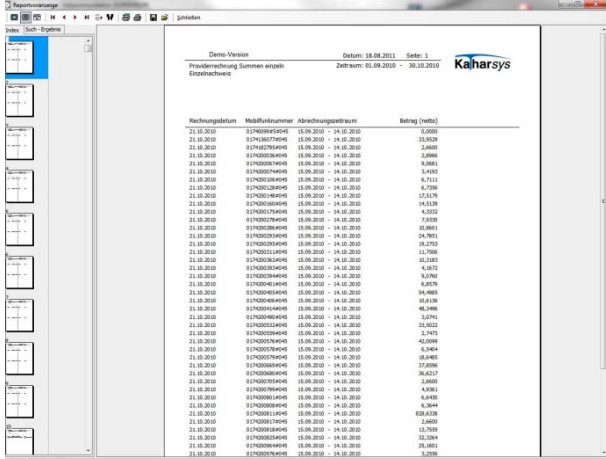

Rechnungsdatum	Mobilfunknummer	Abrechnungsraum	Betrag (netto)
21.10.2010	017400025440	10.09.2010 - 14.10.2010	0,0000
21.10.2010	017400027960	10.09.2010 - 14.10.2010	13,2020
21.10.2010	017400028440	10.09.2010 - 14.10.2010	2,6600
21.10.2010	017400028440	10.09.2010 - 14.10.2010	2,6960
21.10.2010	017400028440	10.09.2010 - 14.10.2010	9,9681
21.10.2010	017400028440	10.09.2010 - 14.10.2010	2,4810
21.10.2010	017400028440	10.09.2010 - 14.10.2010	6,7111
21.10.2010	017400028440	10.09.2010 - 14.10.2010	6,7200
21.10.2010	017400028440	10.09.2010 - 14.10.2010	17,5170
21.10.2010	017400028440	10.09.2010 - 14.10.2010	14,5130
21.10.2010	017400028440	10.09.2010 - 14.10.2010	4,3332
21.10.2010	017400028440	10.09.2010 - 14.10.2010	7,2030
21.10.2010	017400028440	10.09.2010 - 14.10.2010	10,9611
21.10.2010	017400028440	10.09.2010 - 14.10.2010	24,7911
21.10.2010	017400028440	10.09.2010 - 14.10.2010	10,2750
21.10.2010	017400028440	10.09.2010 - 14.10.2010	11,7200
21.10.2010	017400028440	10.09.2010 - 14.10.2010	10,1333
21.10.2010	017400028440	10.09.2010 - 14.10.2010	4,2472
21.10.2010	017400028440	10.09.2010 - 14.10.2010	9,2700
21.10.2010	017400028440	10.09.2010 - 14.10.2010	6,8270
21.10.2010	017400028440	10.09.2010 - 14.10.2010	16,4660
21.10.2010	017400028440	10.09.2010 - 14.10.2010	10,4130
21.10.2010	017400028440	10.09.2010 - 14.10.2010	16,3990
21.10.2010	017400028440	10.09.2010 - 14.10.2010	2,0791
21.10.2010	017400028440	10.09.2010 - 14.10.2010	10,5022
21.10.2010	017400028440	10.09.2010 - 14.10.2010	2,2472
21.10.2010	017400028440	10.09.2010 - 14.10.2010	42,0000
21.10.2010	017400028440	10.09.2010 - 14.10.2010	6,5464
21.10.2010	017400028440	10.09.2010 - 14.10.2010	10,8460
21.10.2010	017400028440	10.09.2010 - 14.10.2010	17,0000
21.10.2010	017400028440	10.09.2010 - 14.10.2010	16,6217
21.10.2010	017400028440	10.09.2010 - 14.10.2010	2,6660
21.10.2010	017400028440	10.09.2010 - 14.10.2010	4,8261
21.10.2010	017400028440	10.09.2010 - 14.10.2010	6,4400
21.10.2010	017400028440	10.09.2010 - 14.10.2010	6,3044
21.10.2010	017400028440	10.09.2010 - 14.10.2010	820,2030
21.10.2010	017400028440	10.09.2010 - 14.10.2010	2,6660
21.10.2010	017400028440	10.09.2010 - 14.10.2010	13,7000
21.10.2010	017400028440	10.09.2010 - 14.10.2010	10,3204
21.10.2010	017400028440	10.09.2010 - 14.10.2010	24,4661
21.10.2010	017400028440	10.09.2010 - 14.10.2010	3,3330

IHRE FEATURES: MOBILFUNK-ANALYSE – GERÄTE, VERTRÄGE VERBINDUNGSDATEN

- **umfangreiche Verwaltung von Mobilfunk-Verträgen:** mit zahlreichen Optionen, inkl. Verwaltung von Mobilfunk-Geräten nach hardwaretypischen Kriterien
- **vielseitige Daten-Analyse:** nach den Haupt-Kriterien Mobilfunknummer, Provider, Rufnummer und Analyse
- **differenzierte Auswertungen:** durch Kriterien wie z. B. Datum, Uhrzeit und Stammdaten-Filter sowie Netzen, in die Verbindungen aufgebaut wurden
- **zusätzliches Auswertungs-Kriterium nach Verbindungen:** Unterscheidung zwischen „Sprache“ und „Daten“
- **optimales Vertrags-Controlling:** durch komfortable Anschlussverwaltung nach Verträgen für Ihre Mobilfunk-Teilnehmer
- **inklusive Verwaltung von Festnetz-Anschlüssen:** Leitungsverwaltung nach extern auf einen Blick
- **vollständige Archivierung:** für volle Datenverfügbarkeit – auch nach Jahren
- **schnelle Integration in den operationalen Betrieb:** durch umfangreiche Funktionen zum Daten-Import, z. B. für Provider-Daten
- **intelligente Datensicherung:** z. B. durch zusätzliches Modul Katharsys® AGENT für automatisch gesteuerte Backups
- **zahlreiche konfigurierbare Reports:** für individuelle Auswertungen in Ihrem Corporate Design
- **SQL-fähig:** weitere individuelle, komplexe Auswertungen via SQL programmierbar
- **zukunfts offen:** durch die Option zur automatischen Importierbarkeit von *.csv- oder *.xml-Daten, sobald diese von Provider-Seite in Zukunft zur Verfügung stehen
- **Mandantenfähigkeit (in Planung):** Import-Option für unterschiedliche Provider-Daten für verschiedene Unternehmen
- **Teilnehmer-Kennzeichnung von Dienst- und Privatgesprächen (in Planung):** zusätzliche Option für Teilnehmer, über Web-Browser Verbindungen selbst zu kennzeichnen und in Listen zu verwalten

PRODUKT-DATEN – KATHARSYS® VMT

- **Unterstützte Betriebssysteme:** Windows® 7 –
Windows® NTSP4/2000/XP Professional (empfohlen) – Windows Server® 2003/2008
- **Unterstützte PC-Netze:** alle Netzwerke, die für Windows®-Programme geeignet sind
- **Hardware-Voraussetzungen:** IBM kompatibler PC mit Prozessor der Pentium-Klasse 1,5 GHZ
– 1 GB RAM bei Windows® XP Professional – 350 MB freier Festplattenspeicher – ca. 100 MB je
100.000 Datensätze – CD-ROM-Laufwerk, Farbmonitor, Auflösung 1280 x 1024
- **Passwortschutz**
- **Zentrale Teilnehmer-Datenbank:**
KatharSys STAMM – vorhandene Teilnehmer-Daten vollständig nutzbar
- **Netzwerk-Architektur:** Betrieb im Shared-Modus oder als Client-Server

WEITERE INFORMATIONEN:

Lernen Sie alle Details kennen – z. B. im Download-Bereich unter www.katharsys.de –
oder rufen Sie uns an

GDE

GESPRÄCHSDATENERFASSUNG

BGA

BEWOHNER-GAST-APPLIKATION

ETB

ELEKTRONISCHES TELEFONBUCH

AGENT

WORKFLOW-SCHEDULER

STAMM

STAMMDATENERFASSUNG



Veit & Börs - Software GmbH
Am Judenbroich 11
50226 Frechen
fon: 02234 / 95 424 - 0
fax: 02234 / 95 424 - 44
eMail: kontakt@vb-software.de
www.vb-software.de